

*L'impression 3D au service du médical,  
une nouvelle dimension dans le soin !*

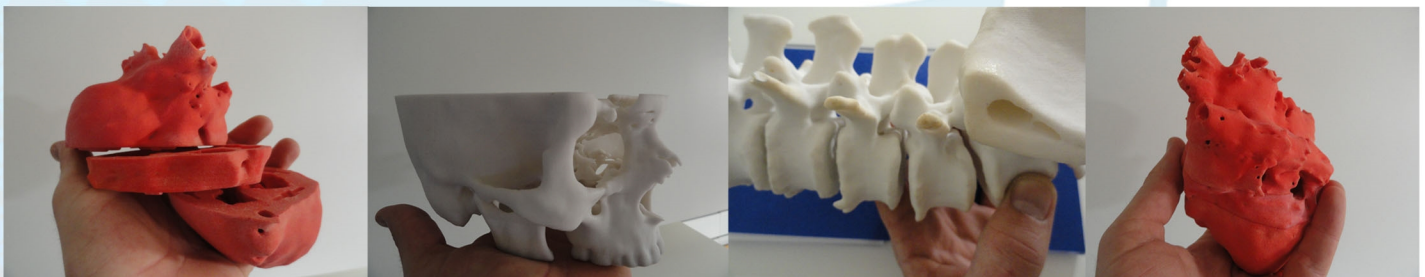

**De la TDM ou de l'IRM à la réplique réelle  
par l'impression 3D anatomique**

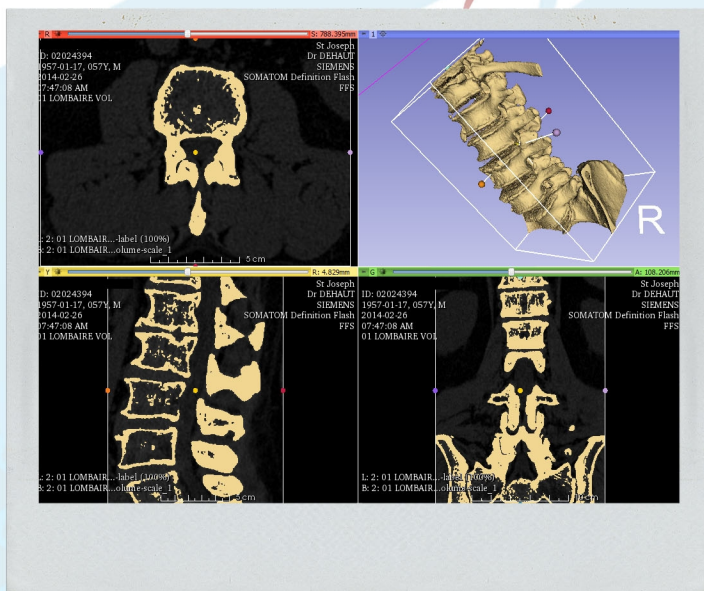

Réplique anatomique réalisée par impression 3D dans une matière proche de l'os.  
Les pièces peuvent être percées, taraudées, visées, ...

## *Analyse, diagnostic, éducation*

Identification de défaut non visible en 2D, aide au diagnostic, facilite la communication avec le patient et l'entourage

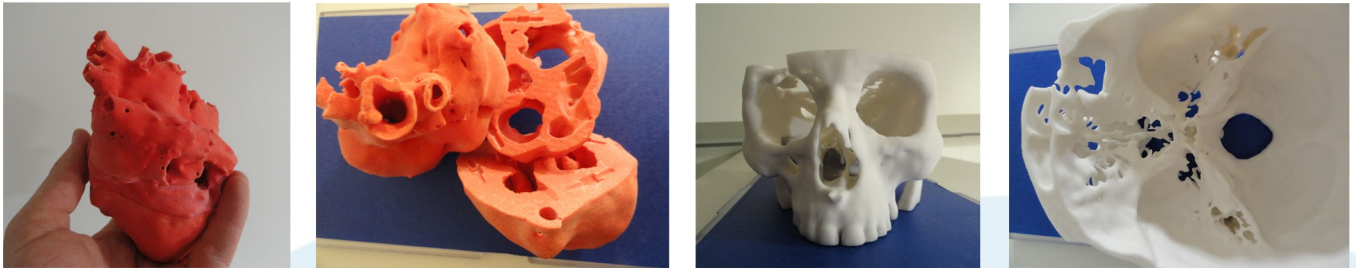

## *Préparation d'opération délicate avec précision*

Réplique anatomique qui permet de préparer avec précision l'opération. La matière de l'objet permet de simuler l'opération dans sa globalité

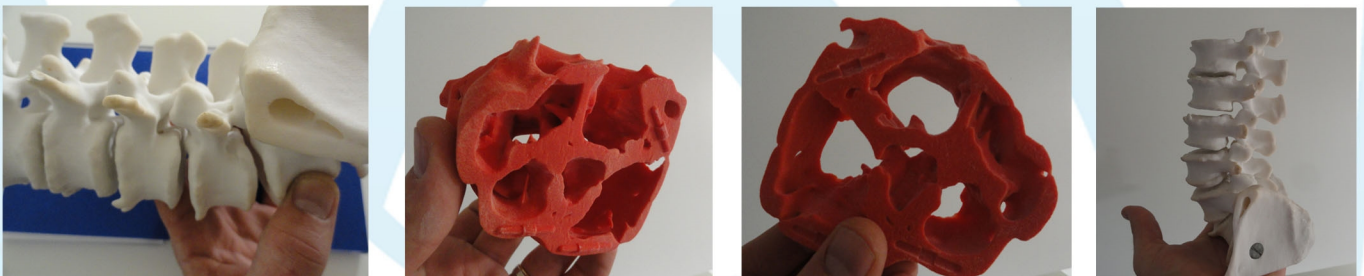

*L'impression 3D anatomique permet de réduire le risque et le temps de vos opérations*



L'équipe d'Imalize vous accompagne dans l'innovation

Contact@imalize.com

Tél : +336 20 80 40 12

Réplique en  
24-48h